

# Centraal Meldpunt Nieuwkomers basisonderwijs

Versie juni 2024

## Stroomschema melding nieuwkomer

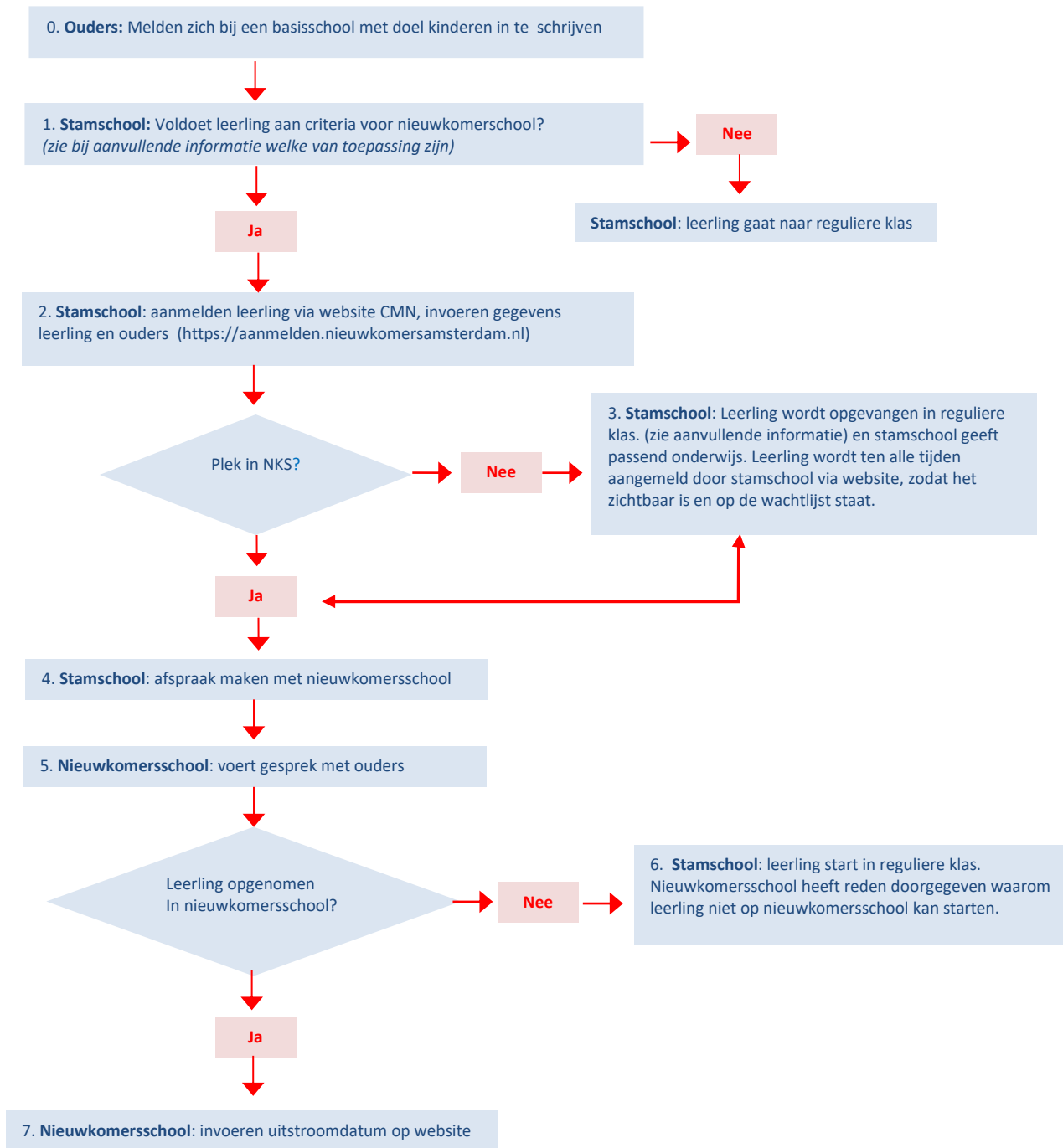

Email: [nieuwkomer@hetabc.nl](mailto:nieuwkomer@hetabc.nl) / telefoonnummer: 020 – 7990050

# Centraal Meldpunt Nieuwkomers basisonderwijs

Versie juni 2024

## Taken, verantwoordelijkheden en uitvoering, incl. toelichting

Actie	Wie	Wat
0. Ouders melden zich bij een basisschool	Ouders	<ul style="list-style-type: none"><li>Doel is om de kinderen in te schrijven. Deze basisschool wordt de stamschool van de leerling. In Amsterdam is de afspraak dat deze stamschool zorgplicht heeft.</li></ul>
1. Voldoet leerling aan de criteria voor plaatsing in een nieuwkomersschool  Wanneer niet aan de criteria wordt voldaan wordt leerling in reguliere klas vd stamschool opgenomen	Stamschool	<ul style="list-style-type: none"><li>Stamschool nodigt ouder en leerling uit voor een intakegesprek en checkt aan de hand van de criteria (zie bij aanvullende informatie onder aanmeldcriteria) of de nieuwe leerling in aanmerking komt voor plaatsing in een van de nieuwkomersscholen in Amsterdam.</li><li><b>LET OP:</b><ul style="list-style-type: none"><li>bij 6-jarige leerlingen: plaatsing altijd in overleg met de contactpersoon van de nieuwkomersschool, zie hiervoor de aanvullende informatie m.b.t. 6-jarige leerlingen bij de aanmeldcriteria</li><li>Leerlingen die 12 jaar zijn kunnen direct bij een VO-school met ISK-klas worden aangemeld</li></ul></li></ul>
2. Wel geschikt voor nieuwkomersschool	Stamschool	<ul style="list-style-type: none"><li>Stamschool voert gegevens van de leerling in op de website van het Centraal Meldpunt Nieuwkomers: <a href="https://aanmelden.nieuwkomersamsterdam.nl">https://aanmelden.nieuwkomersamsterdam.nl</a></li><li>Bij twijfel kan vooraf contact met de coördinator van het CMN worden opgenomen of en waar er beschikbare plek(ken) is/zijn</li><li>Bij het aanmelden wordt door de website gecontroleerd of op de voorkeurslocatie nog plek is en nadat alles is ingevoerd ontvangt de stamschool hiervan een melding.</li></ul>
3. Geen plek in nieuwkomersschool  (zie bij aanvullende informatie onder wachtlijst)	Stamschool  CMN/ nieuwkomersschool	<ul style="list-style-type: none"><li>Stamschool vangt de leerling op in een reguliere klas en zorgt zelf tijdelijk voor passend onderwijs</li><li>Stamschool geeft aan de coördinator van het CMN door wanneer de leerling niet op stamschool verblijft</li><li>CMN en nieuwkomersschool overleggen wanneer weer plek beschikbaar is</li><li>CMN informeert stamschool en maakt notitie hiervan op de website</li><li>CMN checkt voor eventuele alternatief en overlegt met de stamschool</li></ul>
4. Wel plek in nieuwkomersschool	Stamschool	<ul style="list-style-type: none"><li>Stamschool doet aanmelding in het eigen schoolregistratiesysteem, maar schrijft de leerling <b>niet</b> in</li><li>Stamschool geeft de ouders een bewijs van aanmelding op de stamschool mee</li><li>Stamschool geeft de informatie van de nieuwkomersschool (naam + contactgegevens) door aan de ouders, voor het maken van een afspraak voor inschrijving bij de nieuwkomersschool. De stamschool stuurt verslag van de intake naar de nieuwkomersschool</li><li>Hierna kan een afspraak worden gemaakt met de nieuwkomersschool</li></ul>
5. Intake met ouders/leerling	Nieuwkomersschool	<ul style="list-style-type: none"><li>Nieuwkomersschool heeft een intakegesprek met de ouders van de leerling om afspraken te maken wanneer de leerling kan starten bij de nieuwkomersschool</li><li>Nieuwkomersschool legt de ouders (nogmaals) uit dat de leerling max. 1 jaar op deze locatie onderwijs krijgt en na dit jaar terug zal gaan naar de stamschool</li><li>Nieuwkomersschool brengt de onderwijsbehoeftes in kaart</li></ul>
6. Niet in nieuwkomersschool of wachtlijst (zie bij aanvullende informatie onder leerling niet naar nieuwkomersschool)	Stamschool Nieuwkomersschool CMN	<ul style="list-style-type: none"><li>Wanneer de leerling <b>niet</b> wordt opgenomen in de nieuwkomersschool komt het terug naar de stamschool</li><li>Nieuwkomersschool informeert de coördinator van het CMN waarom de leerling niet wordt opgenomen</li><li>Coördinator van het CMN verwijdert naam de leerling uit de website met vermelding waarom de leerling op de stamschool blijft en niet naar de nieuwkomersschool gaat</li><li>De stamschool is verantwoordelijk en draagt zorg voor passend onderwijs</li></ul>
7. Opgenomen in nieuwkomersschool	Nieuwkomersschool	<ul style="list-style-type: none"><li>De nieuwkomersschool wijzigt de status op de website als ingeschreven en voert de verwachte uitstroombdatum in</li><li>De nieuwkomersschool informeert de stamschool regelmatig over de ontwikkeling van de leerling</li><li>De nieuwkomersschool zet 6 weken voor definitieve uitstroom het uitstroomprotocol in werking</li><li>Bij uitstroom naar de stamschool maakt de nieuwkomersschool afspraken hiervoor met de stamschool</li><li>Wanneer de leerling definitief uitstroomt, voert de nieuwkomersschool dit in op de website, met vermelding van de reden van uitstroom (o.a. naar stamschool, verhuist, terug land van herkomst of andere reden)</li></ul>

Email: [nieuwkomer@hetabc.nl](mailto:nieuwkomer@hetabc.nl) / telefoonnummer: 020 – 7990050

# Centraal Meldpunt Nieuwkomers basisonderwijs

Versie juni 2024

## Aanvullende informatie

### Contact met het Centraal Meldpunt Nieuwkomers

- Het Centraal Meldpunt Nieuwkomers (hierna CMN) heeft alleen direct contact met stamscholen en nieuwkomersscholen (in het schema NKS).
- Ouders (verzorgers/e.d.) hebben geen direct contact met het CMN en worden direct terugverwezen naar de stamscholen.
- Stamscholen geven informatie van de nieuwkomersschool (o.a. naam + contactgegevens nieuwkomersschool) door aan de ouders/verzorgers.
- Stamscholen sturen in geen geval ouders direct door naar de nieuwkomersschool, zonder dat duidelijk is dat zij daar terecht kunnen.
- Bij twijfel kan vooraf met de coördinator van het CMN contact worden opgenomen door de stamschool.

### Welke gegevens invoeren op de website (door de stamschool)

De volgende gegevens van de leerling worden ingevoerd op de website van het CMN

<https://aanmelden.nieuwkomersamsterdam.nl/>:

- Naam
- Geboortedatum
- Datum in Nederland
- Telefoonnummer ouders

### Aanmeld criteria

- De leerling is tussen de 6 en 12 jaar, én
- Spreekt geen Nederlands, én
- Is korter dan 1 jaar in Nederland

### Voor 6-jarige leerlingen geldt de volgende aanvullende informatie:

- Een zesjarige leerling wordt in principe geplaatst op referentieleeftijd. Is de leerling voor 1 oktober 6 geworden, dan hoort het in de nieuwkomersgroep, is de leerling na 1 oktober 6 geworden hoort het in een onderbouwgroep.
- Bij een zesjarig leerling altijd extra goed naar de ontwikkeling van de leerling kijken. Het belang van de leerling staat voorop. Als de leerling voldoende rijp is voor de nieuwkomersgroep kan het hier starten.
- Spreek bij twijfel een proefperiode af met de ouders en de stamschool: evalueer na vier weken hoe het gaat in de nieuwkomersgroep, er zijn verschillende opties:
  - De leerling kan goed meekomen en blijft in de nieuwkomersgroep
  - De leerling is echt nog niet schoolrijp genoeg en gaat terug naar de onderbouw
  - De leerling krijgt het voordeel van de twijfel en blijft in de nieuwkomersgroep, maar gaat een paar middagen in de week naar de kleuters. Het doet in ieder geval mee aan de cursussen van Mondeling Nederlands
- Uiteraard is het afhankelijk van de (locatie van) de stamschool en de opvangschool hoe gemakkelijk dit praktisch uitvoerbaar is.
- Als de leerling nog niet rijp is voor de nieuwkomersgroep, gaat het naar de onderbouw. Afhankelijk van het moment van het jaar kan de leerling op een later moment nog instromen in de nieuwkomersgroep (als het bijvoorbeeld een half jaar in Nederland is). Afhankelijk van de omvang van de passieve woordenschat op dat moment (eindniveau van een jaar eerste opvang is 4000 woorden passief) en binnen de financiële mogelijkheden van de opvang.
- Het kan ook voorkomen dat een leerling op basis van zijn referentieleeftijd in de onderbouw hoort, maar wel rijp genoeg is voor de nieuwkomersgroep. In dat geval wordt in overleg tussen de stamschool, de opvanggroep en de ouders bepaald wat het beste is voor de leerling.

**Email: [nieuwkomer@hetabc.nl](mailto:nieuwkomer@hetabc.nl) / telefoonnummer: 020 – 7990050**

# Centraal Meldpunt Nieuwkomers basisonderwijs

Versie juni 2024

Voor leerlingen vanaf 12 jaar geldt dat deze direct kunnen worden aangemeld bij een van de volgende Internationale Schakelklassen (ISK)

- **Mundus College**  
T 020 – 585 48 54  
Praktijkonderwijs, lwoo, VMBO-b/k/g/t
- **Montessori College Oost**  
T 020 – 597 98 99  
VMBO-b/k/g/t
- **De Nieuwe Internationale School Esprit**  
T 020 – 480 2700  
VMBO-t, HAVO, VWO

Het CMN heeft hier verder geen rol in. De ouders en/of contactpersoon kunnen zelf direct met een van de locaties contact opnemen.

## Welke nieuwkomersscholen in Amsterdam:

Bij het aanmelden via de website is een informatiepagina met daarin de meest recente informatie m.b.t. de beschikbaarheid in de nieuwkomersscholen.

Momenteel zijn in Amsterdam nieuwkomersscholen in de volgende stadsdelen\*:

Stadsdeel	Naam school
<b>Nieuw West</b>	Globe, de
	Louis Bouwmeester
	Johannesschool
	Taalschool de Vlucht
<b>Noord</b>	Kinderboom, de
	Taalschool Noord
<b>Oost</b>	Bataviaschool
	Atlas
<b>West</b>	Vindplaats, de
	Onze Amsterdamse School
<b>Zuid</b>	Europaschool
	Kindercampus Zuidas
	Mondo Taalschool
	Olympiaschool
<b>Zuid Oost</b>	Rosj Pina
	Kosmopoliet, de

\*Het CMN streeft ernaar aangemelde leerlingen te verwijzen naar een nieuwkomersschool in het stadsdeel van de stamschool. Dat is niet altijd mogelijk in verband met beperkte plaatsen per nieuwkomersschool. Als er geen plaats is in de nieuwkomersschool in het eigen stadsdeel, zoekt het CMN een plek in één van de nieuwkomersscholen in de andere stadsdelen.

**Email: [nieuwkomer@hetabc.nl](mailto:nieuwkomer@hetabc.nl) / telefoonnummer: 020 – 7990050**

# Centraal Meldpunt Nieuwkomers basisonderwijs

Versie juni 2024

## **Wachlijst**

Het komt voor dat de nieuwkomersscholen geen plaats meer hebben. In dat geval wordt de aangemelde leerling op een wachtlijst geplaatst en vangt de stamschool de leerling tijdelijk op en zorgt voor passend onderwijs.

Wanneer tijdelijke opvang niet geboden kan worden, geeft de stamschool dit door aan de coördinator van het CMN en vermeldt daarbij wat de onderwijssituatie van de leerling is (bijv. ouders zijn doorgestuurd naar andere stamschool, leerling is thuis, etc.). De coördinator van het CMN maakt hiervan een notitie op de website en geeft deze informatie door aan de nieuwkomersschool.

In overleg kan een andere nieuwkomersschool worden voorgesteld waar wel plek is.

## **Leerling gaat niet naar een nieuwkomersschool**

Het komt voor dat ondanks dat een leerling in aanmerking komt voor nieuwkomersonderwijs er toch na aanmelding en gesprek wordt besloten dat de leerling op de stamschool blijft. Hiervoor kunnen uiteenlopende redenen zijn die worden doorgegeven aan de coördinator van het CMN, zodat hiervan op de website een notitie gemaakt kan worden en de leerling wordt uitgeschreven.